



Cronograma **ACTIVIDADES** Sede First

HORARIO	ACTIVIDAD	CUPO - NIVELES	LUGAR
09:00 - 09:15hrs	Llegada y bienvenida	Ilimitado	Cancha de cada sede
09:15 - 09:30hrs	Espacio movimiento Kids	Ilimitado (estudiantes de Playgroup a Kinder)	Zona pasto sintético Sede First
09:15 - 09:50hrs	Fútbol	5 estudiantes por curso de Jardín a Kinder	Cancha bajo techo Sede First
09:35 - 10:00hrs	Yoga	Ilimitado (estudiantes de Playgroup a Kinder)	Zona pasto sintético Sede First
10:00 - 10:20hrs	Yoga	Ilimitado (estudiantes de Playgroup a Kinder)	Zona pasto sintético Sede First
10:00 - 10:20hrs	Carreras	2 estudiantes por curso de Playgroup a Kinder	Cancha bajo techo Sede First
10:20 - 10:40hrs	Circuito	2 estudiantes por curso de Playgroup a Kinder	Cancha bajo techo Sede First



Cronograma **ACTIVIDADES** Sede Primary

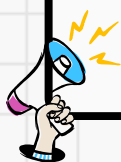

HORARIO	ACTIVIDAD	CUPO - NIVELES	LUGAR
09:00 - 09:15hrs	Llegada y bienvenida	Ilimitado	Cancha de cada sede
09:15 - 09:35hrs	Gimnasia Rítmica	Ilimitado (estudiantes 1° y 2° básico)	Cancha techada Sede Primary
09:35 - 10:00hrs	Espacio movimiento Kids	Ilimitado (estudiantes 1° y 2° básico)	Sala de Estimulación Sede Primary
09:35 - 10:00hrs	Patinaje	25 estudiantes en total entre 1° y 2° básico	Cancha techada Sede Primary
10:00 - 10:20hrs	Fútbol	5 estudiantes por curso de 1° y 2° básico	Cancha techada Sede Primary
10:20 - 10:40hrs	Circuito	2 estudiantes por curso de 1° y 2° básico	Cancha techada Sede Primary
10:20 - 10:40hrs	Yoga	Ilimitado (estudiantes 1° y 2° básico)	Sector almuerzo Sede Primary



Cronograma **ACTIVIDADES** Sedes Alicahue - Sta. Irene y Central

HORARIO	ACTIVIDAD	CUPO - NIVELES	LUGAR
09:15 - 09:35hrs	Folklore Chileno	2 parejas por curso de 3° y 4° básico	Barco
09:15 - 10:00hrs	Basket	5 estudiantes por curso de 5° y 6° básico	Cancha techada de Sede Alicahue
10:10 - 10:40hrs	Fútbol	5 estudiantes por curso de 3° y 4° básico	Cancha techada de Sede Alicahue
10:00 - 10:20hrs	Pintura y fotografía	2 estudiantes por curso de 5° básico a IV medio	Sala de Arte (barco)
10:00 - 10:20hrs	Yoga	Ilimitado de 3° a 5° básico	Subterráneo Sede Alicahue
09:15 - 09:35hrs	Robótica	2 estudiantes por curso de 5° básico a IV medio	Sala de clases Sede Santa Irene
09:15 - 09:35hrs	Tejido	2 estudiantes por curso de 5° básico a IV medio	Sala Comedor Sede Santa Irene
09:35 - 10:00hrs	Defensa Personal	2 estudiantes por curso de 5° básico a IV medio	Cancha techada Sede Santa Irene
10:00 - 10:20hrs	Teatro	2 estudiantes por curso de 3° a 6° básico	Comedor de Sede Santa Irene
10:20 - 10:40hrs	Gimnasia Rítmica	ilimitado (3° a 6° básico)	Cancha techada Sede Santa Irene



Cronograma **ACTIVIDADES** Sede Central



HORARIO	ACTIVIDAD	CUPO - NIVELES	LUGAR
09:15 - 10:15hrs	volei	6 estudiantes por curso de 7° básico a IV medio	Gimnasio Sede Central
09:15 - 10:15hrs	Fútbol / Cápsula musical	5 estudiantes por curso de 7° básico a I medio Cápsula musical: según bandas de estudiantes (escenario)	Cancha Sede Central
09:15 - 09:35hrs	Yoga	Ilimitado de 7° básico a IV medio	Domo Sede Central
09:15 - 09:35hrs	Lettering	1 estudiantes por curso (30 en total) de 7° básico a IV medio	Biblioteca Sede Central
9:30 - 11:00hrs	Play Fifa	1 Jugador por curso de 7 básico a IV medio	Sala 3° piso (IV medio C) Sede Central
10:20 - 11:20hrs	Fútbol / Cápsula musical	5 estudiantes por curso de II a IV medio Cápsula musical: según bandas de estudiantes (escenario)	Cancha Sede Central
10:20 - 11:20hrs	Basket	5 estudiantes por curso de 7° básico a IV medio	Gimnasio Sede Central



Cronograma ACTIVIDADES Para apoderados(as)

HORARIO	ACTIVIDAD	CUPO - NIVELES	LUGAR
9:20 a 10:50	Fútbol	6 jugadores por equipo + 1 Arquero (Total 16 equipos: 6 equipos de Sede Central, 3 equipos de Santa Irene , 3 equipos de Sede Alicahue, 2 equipos de Sede Primary y 2 equipos de Sede First)	Polideportivo
10:00 - 10:20hrs	Folklore Chileno	16 parejas de apoderados de Playgroup a IV medio	Polideportivo sala Espejo 3er piso
10:20 - 10:40hrs	Yoga	Ilimitado	Polideportivo sala Espejo 3er piso

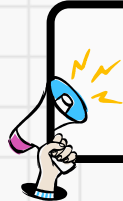

Cronograma ACTIVIDADES

HORARIO	NIVELES	ACTIVIDAD	CUPO	LUGAR
10:00 - 10:30hrs	5° básico a IV medio	TAEKWONDO	15 cupos	3er piso Tatami Polideportivo
09:15 - 09:35hrs	Pre Kinder y Kinder	HOCKEY	15 cupos	Cancha de Hockey Polideportivo
09:35 - 10:00hrs	1° y 2° básico		15 cupos	
10:00 - 10:20hrs	3° y 4° básico		15 cupos	
10:20 - 10:40hrs	5° básico		15 cupos	
09:15 - 09:35hrs	1° y 2° básico		15 cupos	
09:35 - 10:00hrs	3° y 4° básico	15 cupos		
10:00 - 10:20hrs	5° y 6° básico	15 cupos		
10:40 - 11:00hrs	TODOS	IR A POLIDEPORATIVO	Ilimitado	POLIDEPORATIVO
11:00 - 11:30hrs		Zumbatón - Fiesta color		



**1º JORNADA DEPORTIVA
FAMILIAR**

**ZUMBATÓN
FIESTA COLOR**

**POLIDEPORTIVO
DESDE LAS 11:00 HRS**